

### Wertewelten der KandidatInnen in New York City

Positiv- - Negativabweichungen vom Regionswert 02-2020

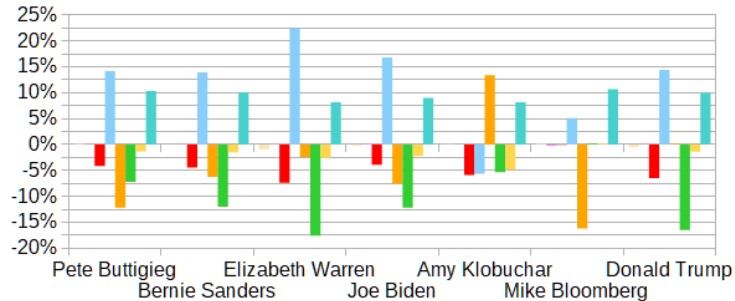

### Wertewelten der KandidatInnen in New York City

Abweichungen vom Regionswert 02-2020

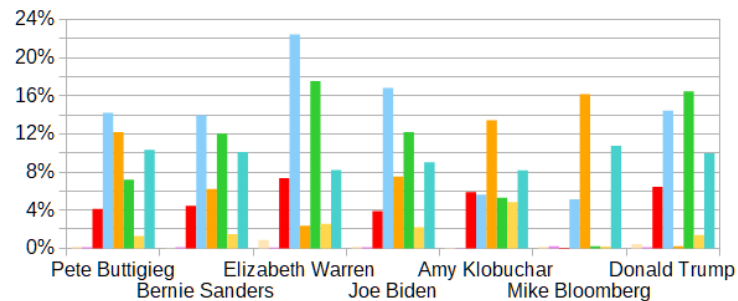

### Gesamtabweichungen der KandidatInnen

Bezug: WMeme in der Metropolregion New York City 02-2020

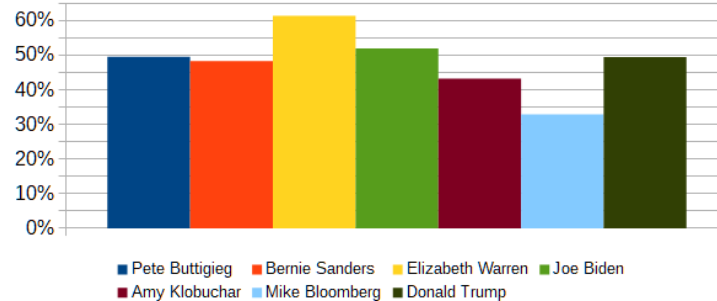

### Wertewelten der KandidatInnen in Philadelphia

Positiv- - Negativabweichungen vom Regionswert 02-2020

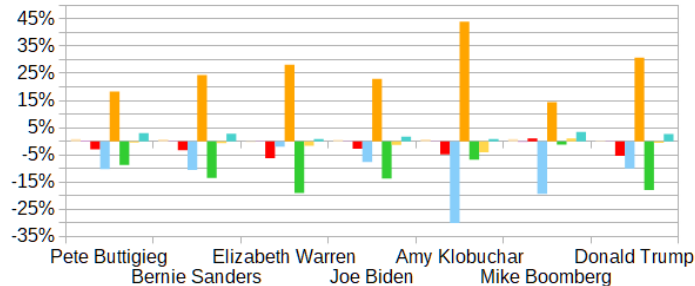

### Wertewelten der KandidatInnen in Philadelphia

Bezug: Wertewelten in der Metropolregion Philadelphia 02-2020

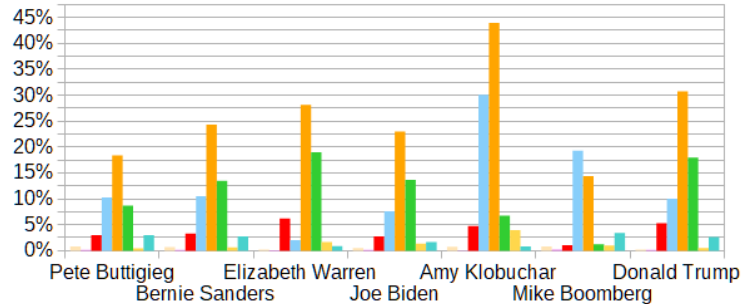

### Wertewelten der KandidatInnen in Philadelphia

Bezug: WMeme in der Metropolregion Philadelphia 02-2020

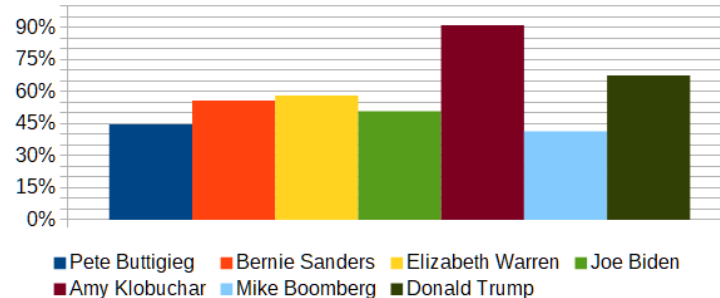

### Wertewelten der KandidatInnen in Boston

Positiv- - Negativabweichungen vom Regionswert 02-2020

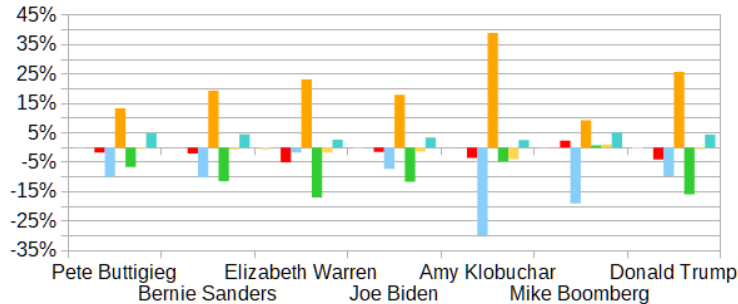

### Wertewelten der KandidatInnen in Boston

Bezug: WMeme in der Metropolregion Boston 02-2020

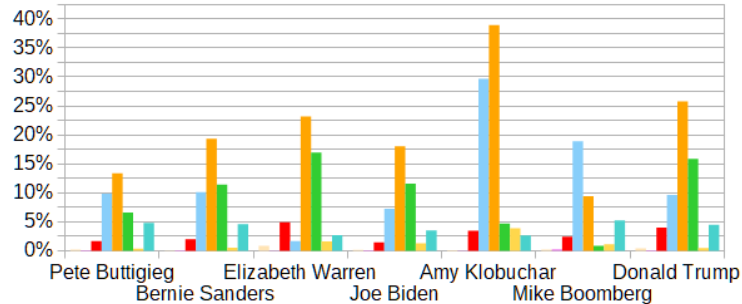

### Gesamtabweichungen der KandidatInnen

Bezug: WMeme in der Metropolregion Boston 02-2020

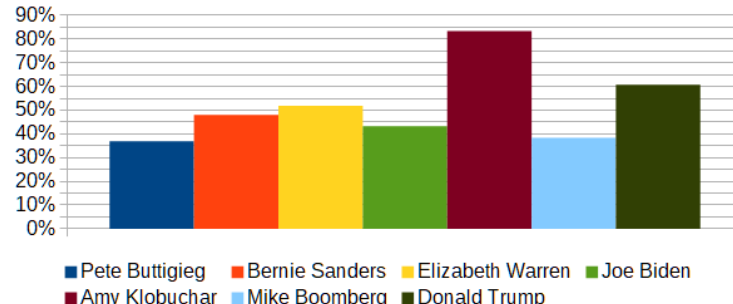

### Wertewelten der KandidatInnen in Providence

Positiv- - Negativabweichungen vom Regionswert 02-2020

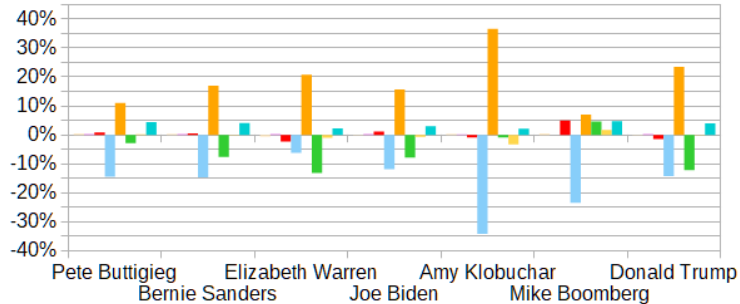

### Wertewelten der KandidatInnen in Providence

Abweichungen vom Regionswert 02-2020

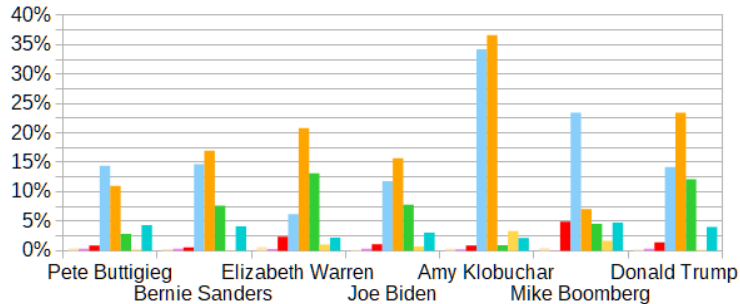

### Gesamtabweichungen der KandidatInnen in Providence

Bezug: WMeme der Metropolregion Providence 02-2020

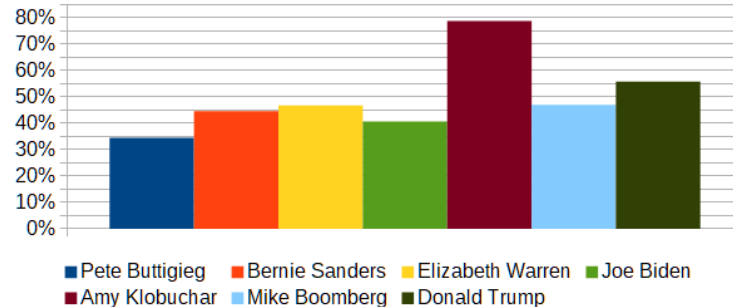

### Wertewelten der KandidatInnen in Hartford

Positiv- - Negativabweichungen vom Regionswert 02-2020

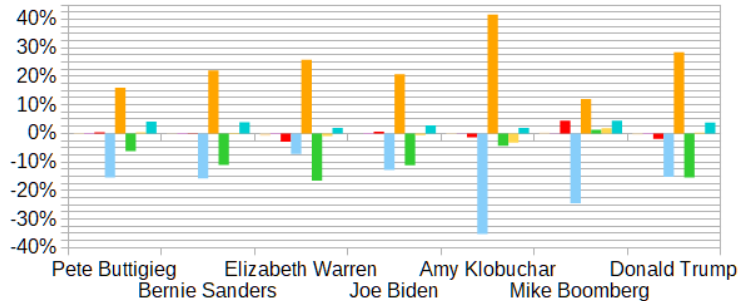

### Wertewelten der KandidatInnen in Hartford

Abweichungen vom Regionswert 02-2020

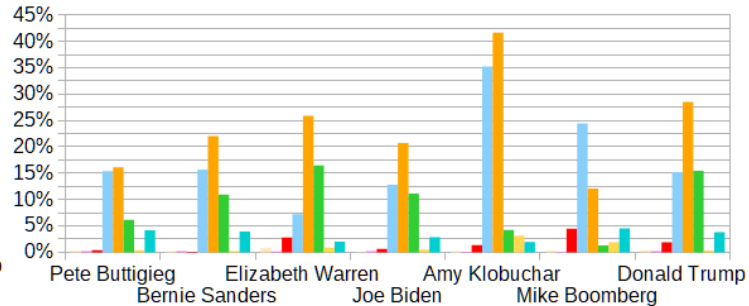

### Gesamtabweichungen der KandidatInnen in Hartford

Bezug: WMeme der Metropolregion Hartford 02-2020

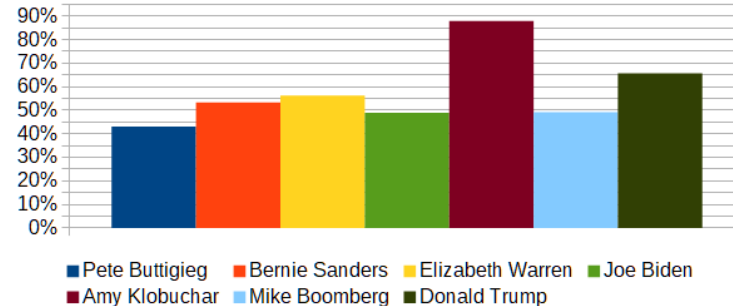

### Wertewelten der KandidatInnen in Buffalo

Positiv- - Negativabweichungen vom Regionswert 02-2020

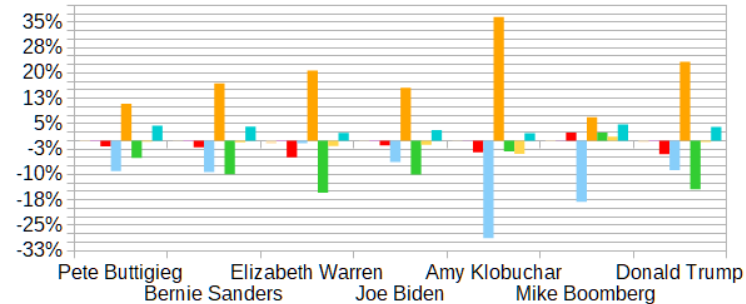

### Wertewelten der KandidatInnen in Buffalo

Abweichungen vom Regionswert 02-2020

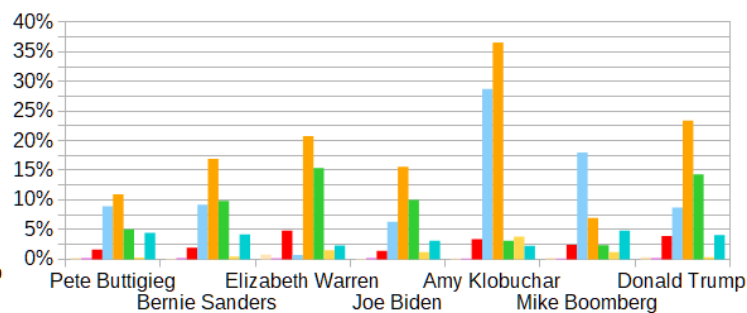

### Gesamtabweichungen der KandidatInnen in Buffalo

Bezu: WMeme der Metropolregion Buffalo 02-2020

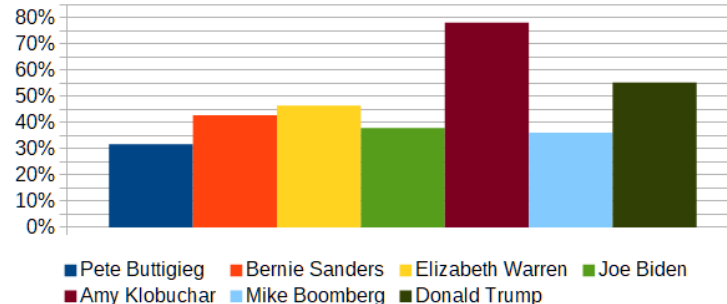

### Wertewelten der KandidatInnen in Rochester

Positiv- - Negativabweichungen vom Regionswert 02-2020

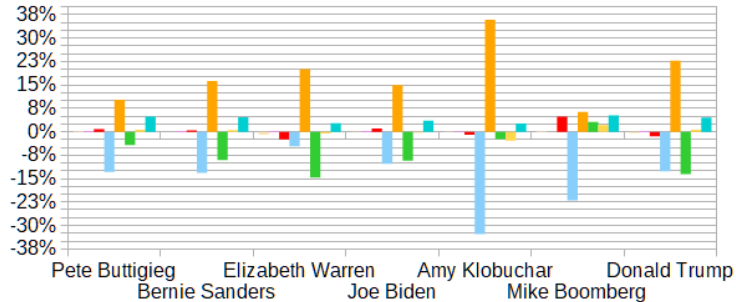

### Wertewelten der KandidatInnen in Rochster

Abweichungen vom Regionswert 02-2020

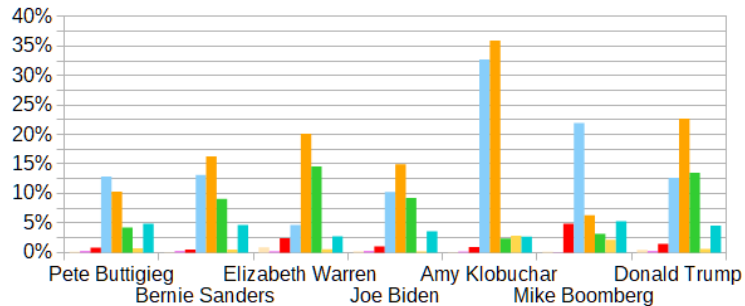

### Gesamtabweichungen der KandidatInnen in Rochester

Bezug: WMeme der Metropolregion Rochester 02-2020

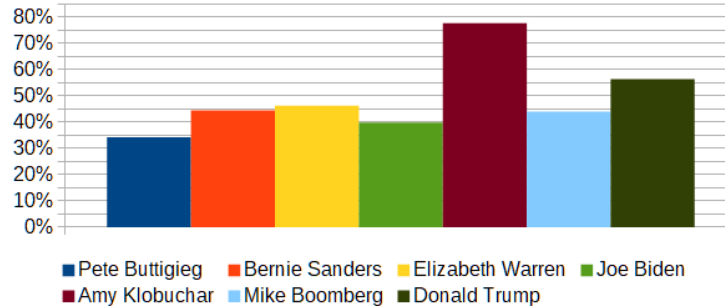

### Wertewelten der KandidatInnen in Pittsburgh

Positiv- - Negativabweichungen vom Regionswert 02-2020

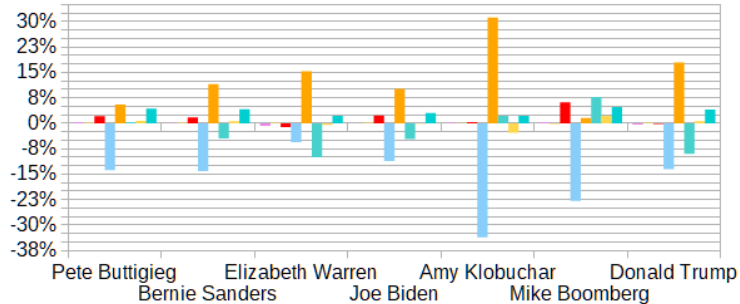

### Wertewelten der KandidatInnen in Pittsburgh

Abweichungen vom Regionswert 02-2020

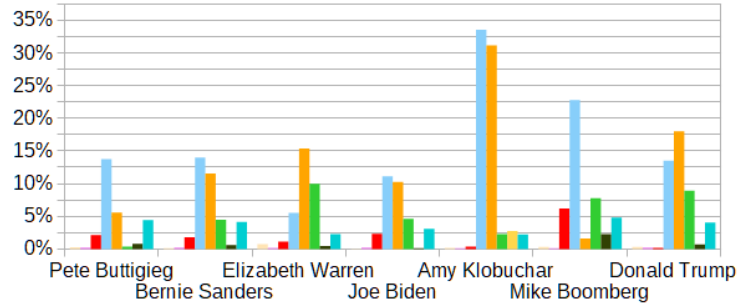

### Gesamtabweichungen der KandidatInnen in Pittsburgh

Bezug: WMeme der Metropolregion Pittsburgh 02-2020

